125 Jahre

Sportvereinigung Nieder-Liebersbach 1893/1911 e.V.

125 JAHRE • SPORTVEREINIGUNG NIEDER-LIEBERSBACH

UNSER VEREIN FEIERT JUBILÄUM

FESTSCHRIFT

Sport und Kultur: Seit ihrer Gründung hat die SVG beides gepflegt. Kinder und Jugendliche standen dabei immer im Mittelpunkt. Ein Rückblick.

„125 Jahre SVG Nieder-Liebersbach im Wandel der Zeit und der Zeichen“

Festkommers 20. Januar 2018

Edgar Dietrich

Inhalt

1. 1893: Turn-Verein

2. 1911: Kraft-Sport-Club

3. 1945: Sport- und Kulturgemeinde

4. 1949: Sportvereinigung

5. Veränderung in den 50er, 60er und 70er Jahre

6. Perspektiven

Quellen:

Chronik anlässlich der 100 Jahr Feier der SVG

www.liebersbach.wiki

1893 – 1911: Umfeld in Europa

Deutsches Regent war

Kaiser Wilhelm II

1893

New York Central Railroad stellt mit 181 km/h einen Geschwindigkeitsweltrekord

Die Weschnitztalbahn wurde 1895 zwischen Weinheim und Fürth in Betrieb genommen

Dieselmotor wurde patentiert

Einwohner in Nieder-Liebersbach 1820 - 1911

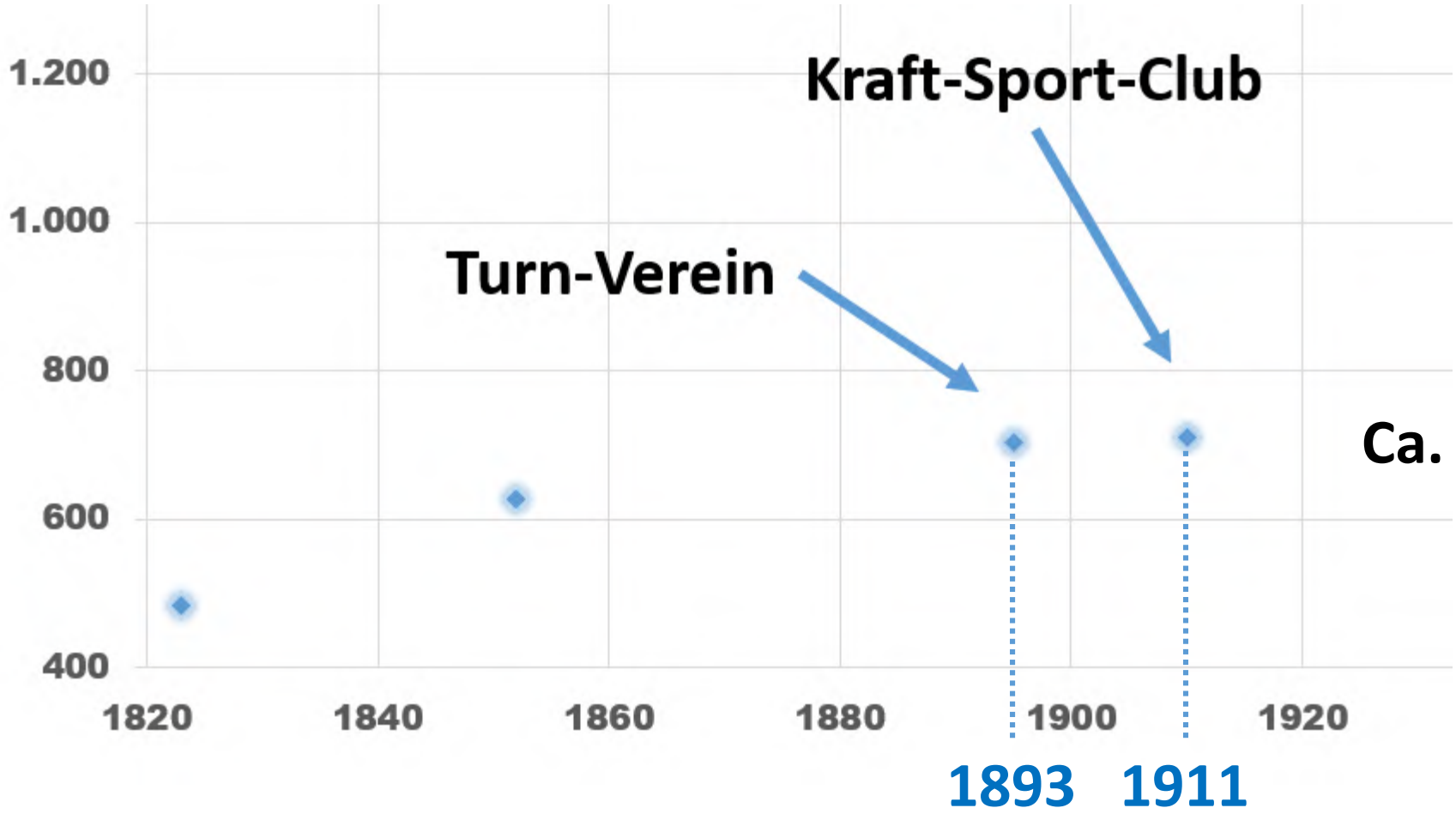

Ca. 700 Einwohner

1893 – 1911: Wirtschaftliche Situation

Nieder-Liebersbach

Industrielle Revolutionen

2018: Industrie 4.0
(Digitalisierung)

1784: Industrie 1.0

1870: Industrie 2.0

1893 Berufe

- 39 Taglöhner
- 17 Landwirte
- 9 Leineweber
- 7 Schuster
- …

1911 Berufe

- 52 Landwirte
- 27 Fabrikarbeiter
- 17 Taglöhner
- 14 Schneider
- 5 Schuster
- …

Elektrisches Licht gab es in Nieder-Liebersbach ab 1912!

Vereinsleben entstand Anfang 19. Jahrhundert

- **Turnbewegung ist mit Turnvater Jahn verbunden, der 1811 in Berlin den ersten Turnplatz schuf**

- **Frisch – Fromm – Fröhlich – Frei**

- **1848 – *„Reichsgesetz betreffend die Grundrechte des deutschen Volkes“* garantierte auch das freie Vereinsrecht**

1849
Gründung Gesangverein in Nieder-Liebersbach
(Näheres ist nichts bekannt)

1891
Gründung Männergesangsverein 1891
(In seinen Vereinsstatuten wurden die Mitglieder von dem alten Verein mit allen Rechten übernommen)

1912
Nach einem verregnetem Waldfest im Schelmental geriet der Verein in Geldschwierigkeiten und wurde aufgelöst

1925
Gründung einer Gesangsabteilung im Kraft-Sport-Club

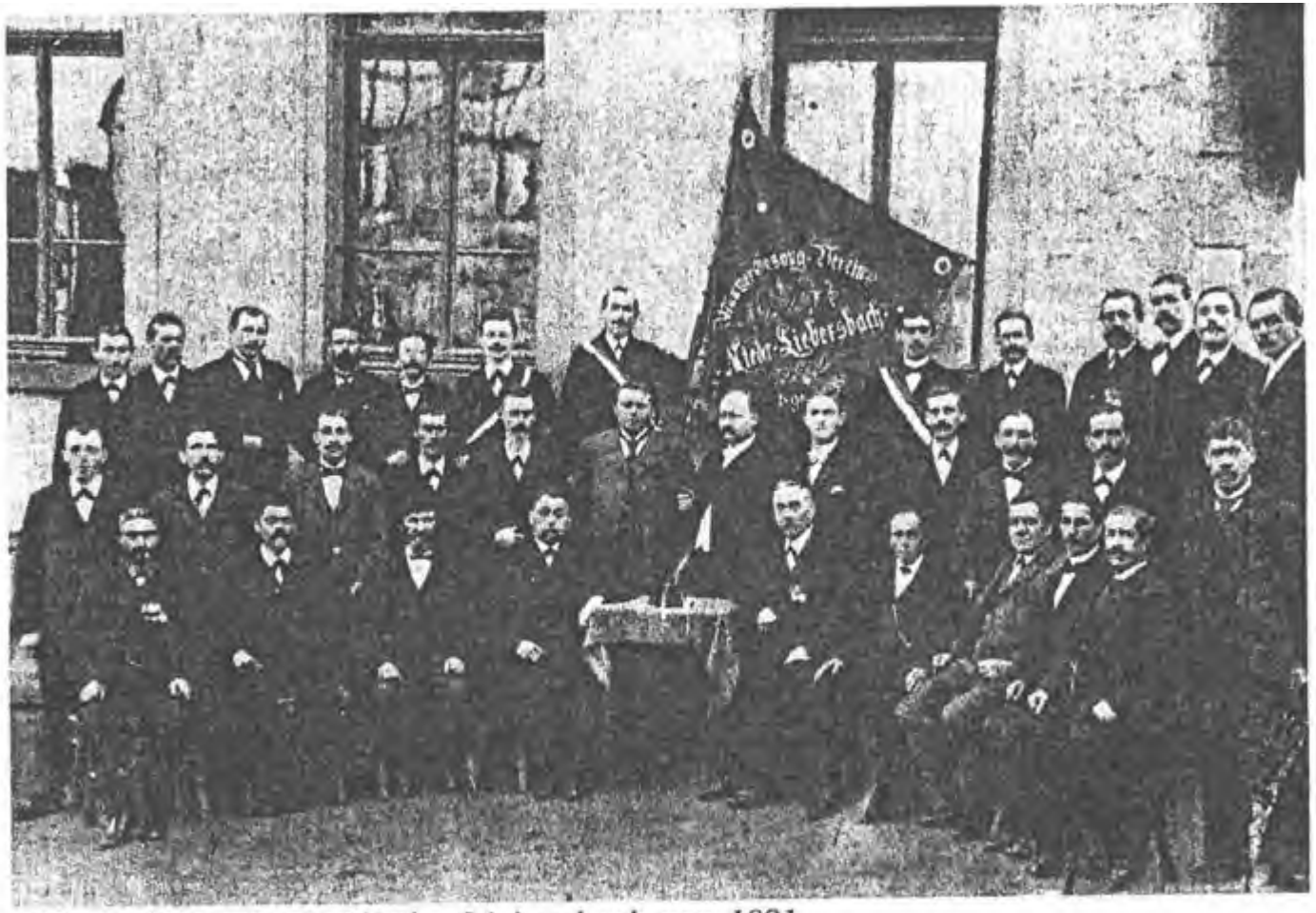

Männergesangverein Nieder-Liebersbach von 1891.

Das Bild zeigt 35 Männer!

Nieder-Liebersbach um 1893

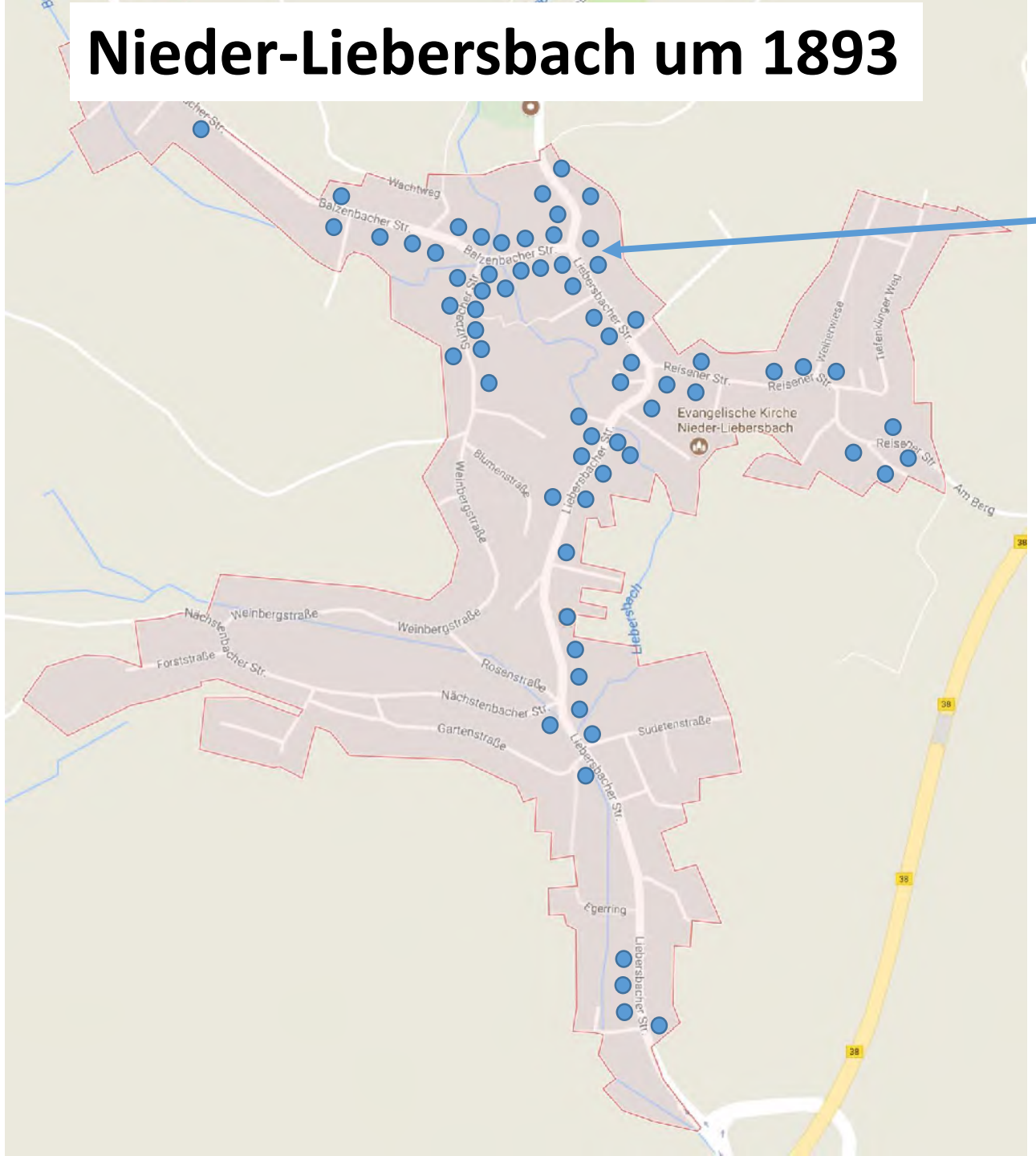

Bürgermeister
1879 - 1911
Johannes Emig

27. Januar 1893
Gründung Turn-Verein

- 10 junge Männer haben den Verein vermutlich im „Deutschen Haus“ gegründet
- Zum 1. Vorsitzenden wurde Johannes Fegbeutel gewählt
- 19 jährige Johannes Helmling war ab 1894 dreizehn Jahre Vorsitzender

Die Vorsitzenden des Turn-Vereins

1893	Johannes Fegbeutel
1894	Johannes Uhl
1894–1907	Johannes Helmling
1907	Georg Michael Jeck
1908	Peter Bürner
1909	Johannes Gräber
1909–1915	Adam Dietrich
1915–1919	Georg W. Stäckler
1919–1921	Simon Dietrich
1921–1925	Georg Schmitt
1925–1929	Johannes Helmling
1929–1930	Simon Dietrich
1930–1933	Peter Schmitt
1933–1935	Johann Adam Kadel
1935–1942	Leonhard Helmling
1942–1949	Johann Adam Kadel

Aktivitäten/Abteilungen

- Turnen und Faustball
- Turnplatz war im und um das „Deutsches Haus“
- 1926: Gründung Handballabteilung
  Sportplatz war hinter den Deutschen Haus
- 1933: Erwerb Gelände am jetzigen SVG Gelände
- 1933: Damenturnriege
- 1935: Abteilung Freiringen
- Trommler Korp
- 1934 Bau einer Feldscheuer 12*8 Meter
  (Unterbringung Gerätschaft und für Veranstaltungen)
- 1936: Wegen Platzmangel wechselte der Verein vom „Deutschen Haus“ in die Gaststätte „Zur Rose“

Nieder-Liebersbach um 1911

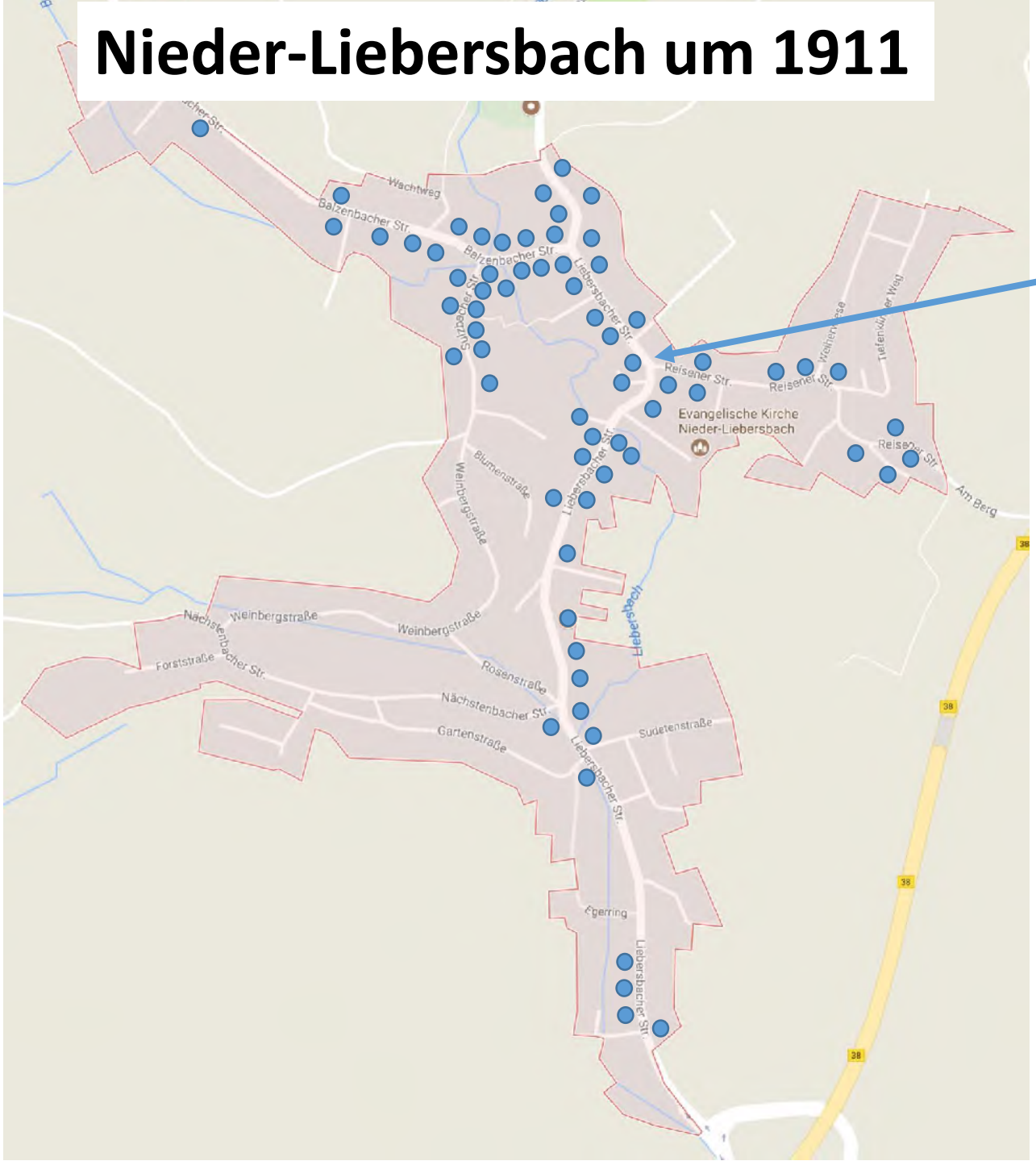

Bürgermeister
1911 – 1915
Franz Adam Kohl

8. Januar 1911
Gründung des
Kraft-Sport-Club KSC

- 12 Gründungsmitglieder trafen sich im Gasthaus zur Krone
- 1. Vorsitzender wird Simon Dietrich
- Ringen, Pyramidenbau und Gewichtheben
- 1921 Gründung Turnabteilung
- 1923 Gründung Spielmannszug
- 1925 Gründung Gesangsabteilung (ehemaliger Gesangsverein)
- 1926 Gründung Handballabteilung
- 1932 Einweihung Sportplatz Baumswiese (gepachtet)
- Mehrere kulturelle Veranstaltungen z.T. zeitgleich zum Turn-Verein

Vereinsvorsitzende:

- 1912 – 1920: Simon Dietrich
- 1920 – 1923: Jakob Dietrich
- 1923 – 1933: Simon Dietrich

- Verbot des Vereins durch die Nazis am 30. Januar 1933
  (Der Verein wurde aber nicht aufgelöst!)

Es fehlen die Gründungsmitglieder:

- **Adam Arnold**
- **Simon Dietrich**
- **Georg Kadel**
- **Franz Maurer**
- **Adam Schmitt**
- **Georg Setzer**

Aufnahmen von 1961

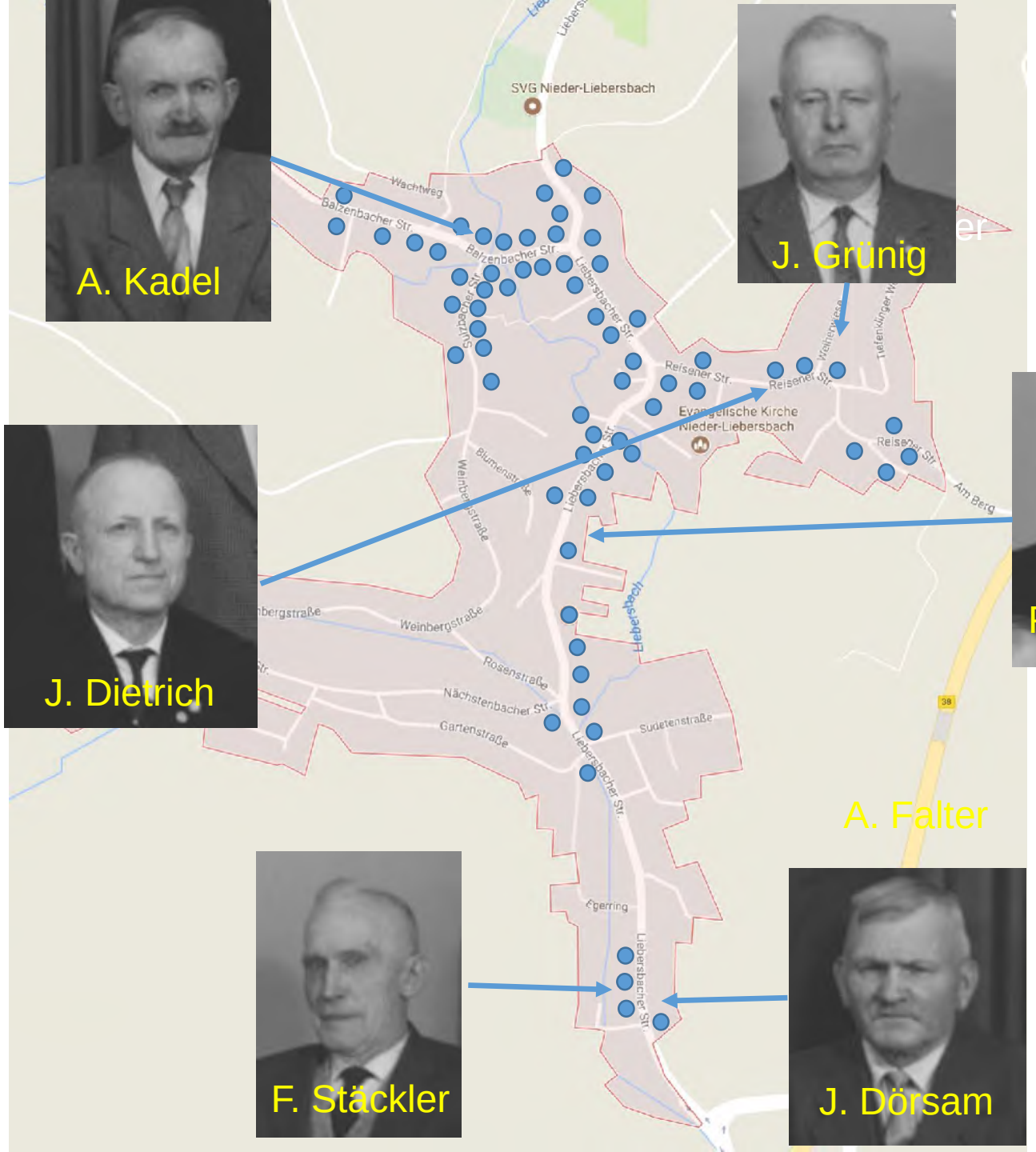

Bürgermeister

Nieder-Liebersbach 1945 - 1949

Friedrich Adam Emig
1925 – 1945
1948 – 1954

Franz Stäckler
1946 - 1948

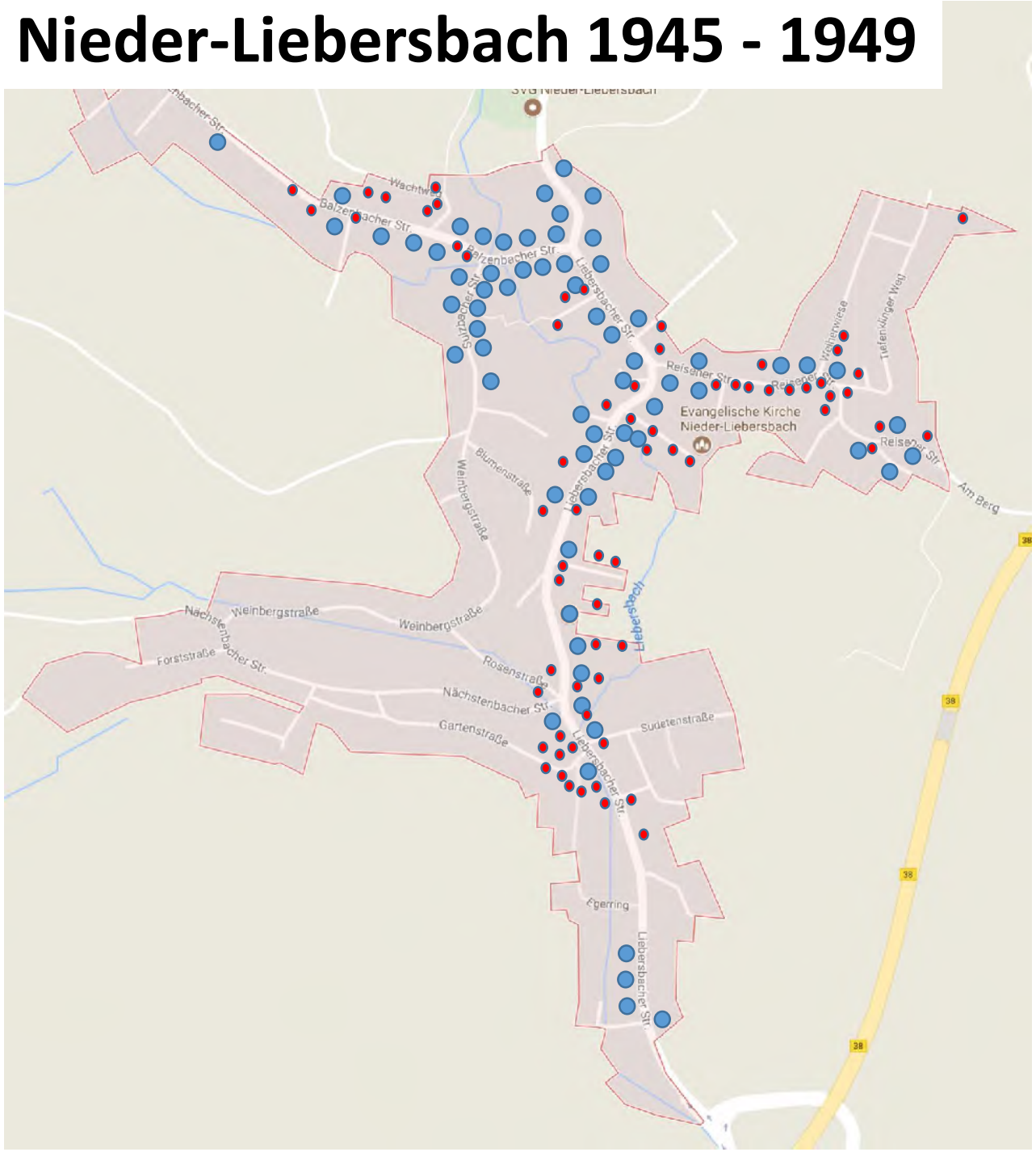

Bürgermeisterei
„Die Rose“

Ca. 925 Einwohner

Vereine mussten die Richtlinien nach dem Diktat der Besatzungsmächte erfüllen

4. November 1945
Gründung Sport und Kulturgemeinde Nieder-Liebersbach

Zum 1. Vorsitzender wurde
Bürgermeister Franz Stäckler gewählt

Abteilungen:

- Handball auch Damenmannschaft
- Athletik
- Korbball (Frauen)

Später kamen hinzu

- Turnen
- Gesangsabteilung

Kulturelle Veranstaltungen

- Theateraufführungen
- Tanzveranstaltungen

Vereinsvorsitzende:

- 1945 - 1946: Franz Stäckler
- 1946 - 1947: Hans Falter III
- 1947 - 1949: Franz Stäckler

Aufgrund der weiteren Lockerungen der Auflagen durch die Militärregierung entwickelte sich der Gedanken: „Zusammenschluss mit den noch bestehenden Vereine“

9. April 1949
Gründung Sportvereinigung Nieder-Liebersbach 1893-1911 e.V.

Zunächst Auflösung der Vereine:

- **Turn-Verein**
- **Kraftsportclub Sport**
- **Kulturgemeinde Nieder-Liebersbach**

Zum 1. Vorsitzender wurde Franz Dietrich gewählt (mit 34 Stimmen gegen 24 Stimmen Franz Stäckler)

Die 1. Vorsitzenden:

1949–1954	Franz Dietrich
1954–1955	Heinz Weise
1955–1956	Franz Dietrich
1956–1967	Franz Maurer
1967–1968	Hans Falter III
1968–1977	Artur Andolfatto
1977–1978	Arthur Korgitta
1978–1981	Hubert Pletsch
1981	Gerhard Berger
1982–1987	Günther Beck
1987–1991	Dieter Winkler

1991 - 1995 Karlheinz Klos

1996 - 2006 Friedrich Mischke

2007 - 2010 Frank Habel

2011 - … Friedrich Mischke

Abteilungen

bei der Gründung:

- Handball
- Turnen
- Schwerathletik
- Leichtathletik
- Gesang

Ca. 200 Mitglieder

2018:

- Handball
- Turnen/Freizeitsport
- Ringen
- Sportakrobatik
- Gesang
- Tischtennis
- Spielmannszug
- Laienspiel/Theater
- Fastnacht

647 Mitglieder

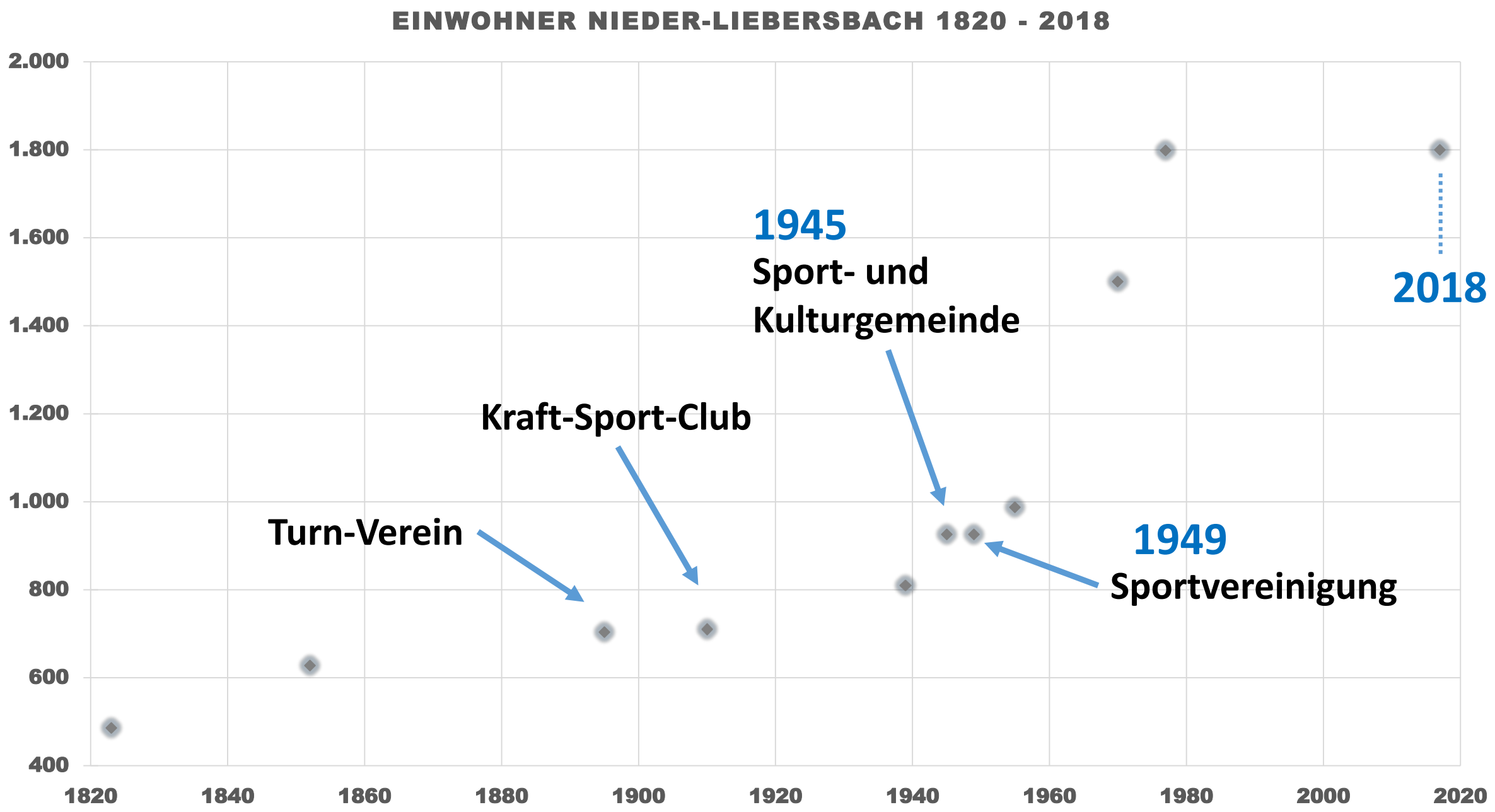
EINWOHNER NIEDER-LIEBERSBACH 1820 - 2018
2.000
1.800
1.600
1.400
1.200
1.000
800
600
400
1820
1840
1860
1880
1900
1920
1940
1960
1980
2000
2020
Turn-Verein
Kraft-Sport-Club
1945
Sport- und
Kulturgemeinde
1949
Sportvereinigung
2018

Nieder-Liebersbach um 1960

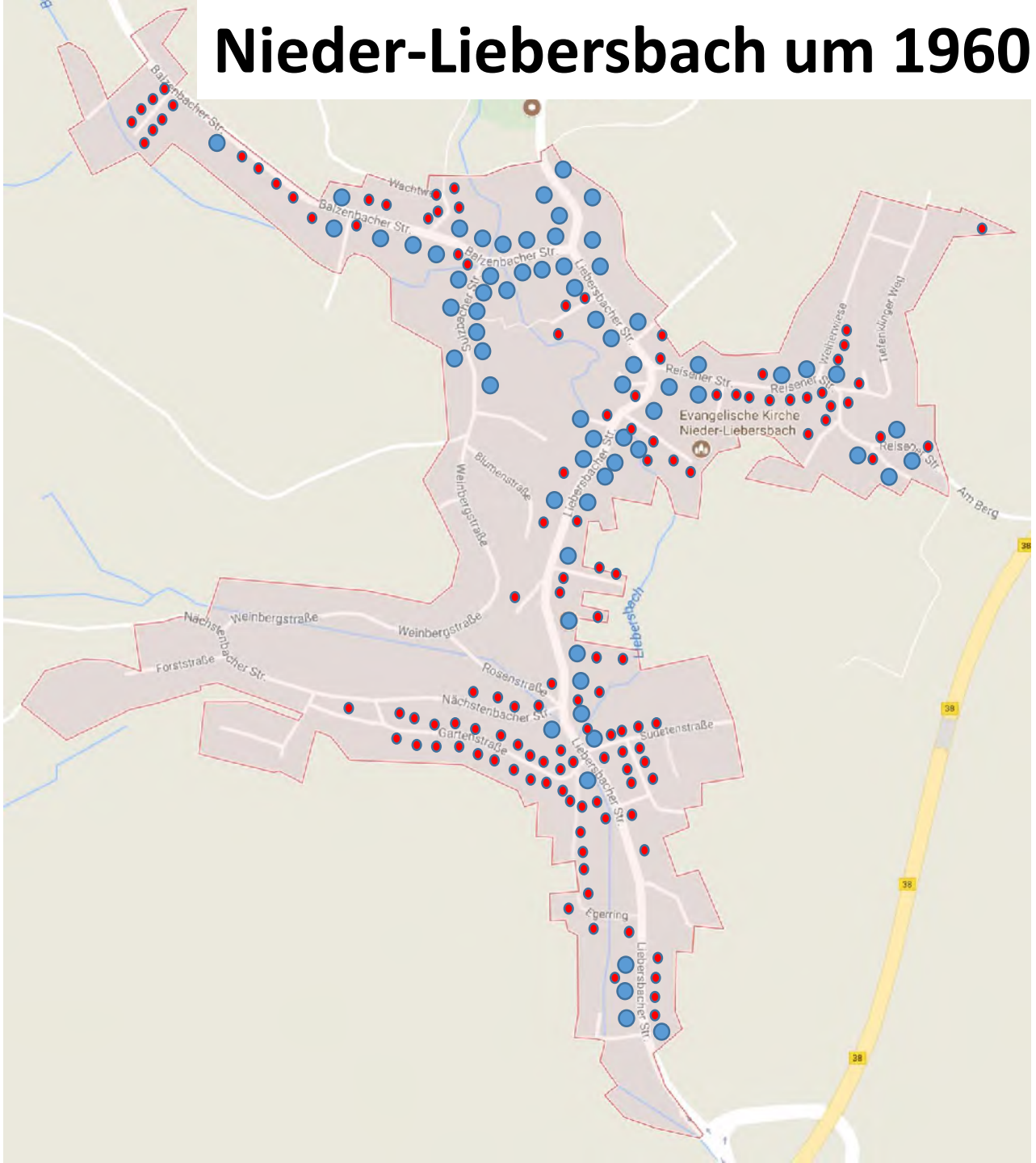

Ca. 1200 Einwohner

Bauliche Aktivitäten

1. Anfang 30er Jahre: Feldscheuer (12*8 Meter) zur Unterbringung von Gerätschaften
2. Erster Hallenbau
3. 1965: Kleine Erweiterung
   1967: Erneuerung Sportplatz
4. 1974: Erweiterung in den jetzige Stand „Alte Halle“
5. 2010: „Neue Halle“

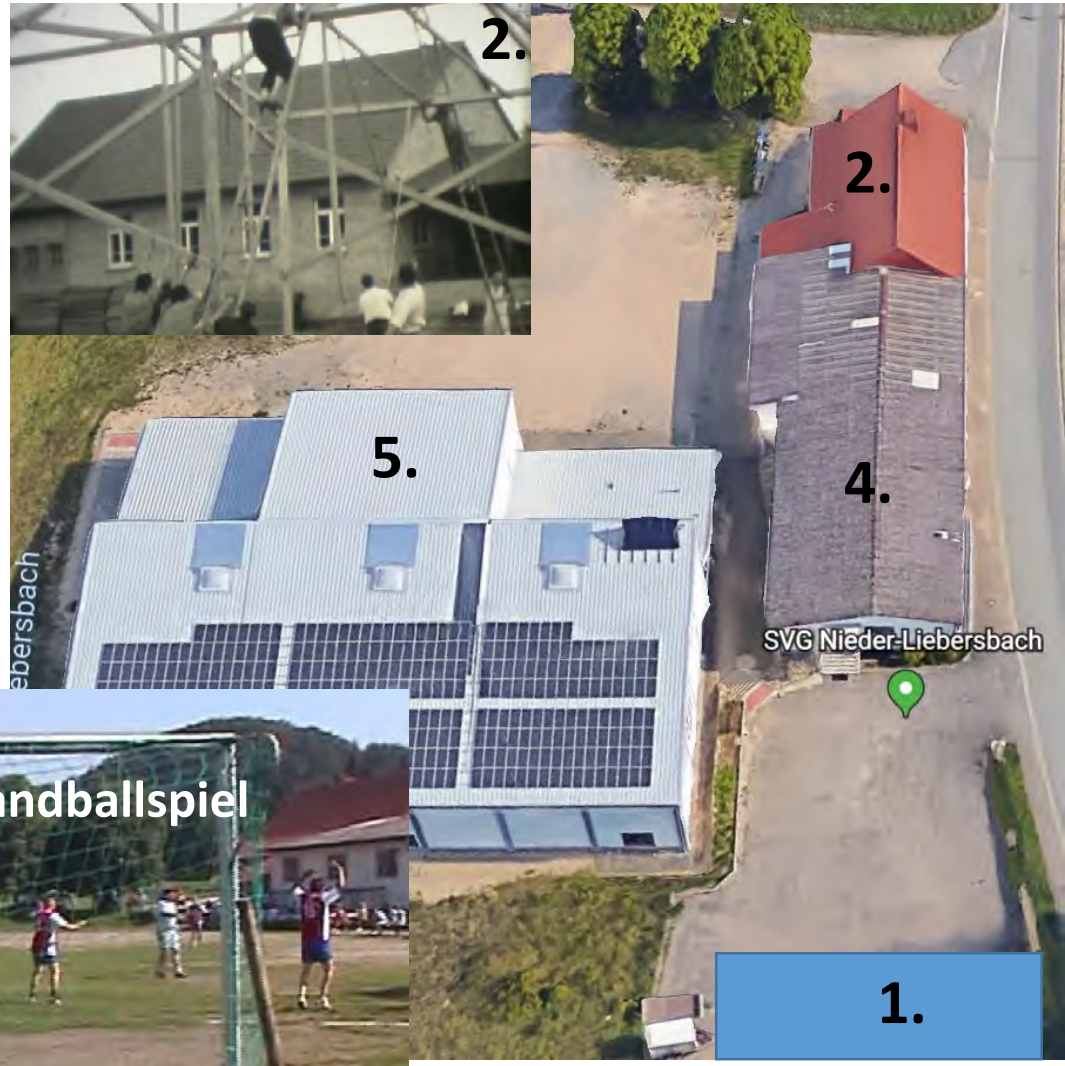

1967 Einweihung neuer Sportplatz

Vereinsleben in Nieder-Liebersbach

Stand 1977

1. Sportvereinigung (1893)
2. Freiw. Feuerwehr (1896)
3. Obst- u. Gartenbauverein (1910)
4. SPD-Ortsverein (1912)
5. Kegelclub „Die Zwölfe" (1930)
6. CDU-Ortsverein (1947)
7. VDK Ortsverein (1948)
8. Kegelclub „Die Alten" (1950)
9. Gesangv. „Sängerlust" (1951)
10. Kegelclub „Einigkeit" (1957)
11. Taubenzuchtverein (1960)
12. Evang. Frauenhilfe (1961)
13. Bund für Vogelschutz (1962)
14. Verkehrsverein (1966)
15. F.D.P.-Ortsverband (1967)
16. Kerweverein (1972)
17. Altenkameradschaft (1973)

Turn-Verein 1893

Kraft-Sport-Club 1911

Zwei konkurrierende Vereine

Die Teilung hatte wohl Gründe, die nicht allein ökonomischer, sondern auch politischer und persönlicher Art waren.

Stand 2018

- Neu sind hinzugekommen
  - Ungarnfreunde
  - Schwarze Kunst
  - Liebersbach.wiki
- Heute ein harmonisches Zusammenleben der Vereine und der gegenseitige Unterstützung

Nieder-Liebersbach 2018

Sportvereinigung
Nieder-Liebersbach
125 Jahre

Nieder-Liebersbach 2018:

- Tolle landschaftliche Lage mit dörflichem Charakter und traditionellen Werten
- Jede Großstadt in Westeuropa und in Deutschland ist von uns aus in einer Tagesreise zu erreichen
  - In wenigen Minuten an A5 / A6 / A61 / A67
  - 35 min. Flughafen Frankfurt
  - 20 min. ICE Bahnhof Mannheim
  - 10 min. IC Bahnhof in Weinheim
- Wir haben schnelles Internet mit Grundversorgung: Kindergarten/Schule/Kirchen/Lebensmittel/…
- Autonomes Fahren macht uns in ein paar Jahren unabhängiger von öffentlichen Verkehrsmitteln

- **Liebersbach ist am Nabel der Welt angebunden!**

Künftige Herausforderungen

- Während sich die Bevölkerung früher in der Geschäften und am Stammtisch in den Gaststätten getroffen haben, sind es heute die Vereine mit ihren vielen Aktivitäten für Zusammenkünfte
- Der Trend, dass sich Mitglieder vornehmlich für die Dinge einsetzen und engagieren, die ihnen nahe stehen und am Herzen liegen, wird sich weiter fortsetzen
- Daher bestehen die Herausforderungen in der Zukunft darin, ausreichend Mitglieder zu finden, die bereit sind, sich um die unabdingbar notwendigen übergeordneten Aufgaben zu kümmern
- Die Vereine müssen daher ihre Kräfte bündeln und ggf. wiederkehrende Aufgaben teilen
- Die fortschreitende Digitalisierung mit den sich dabei ergebenden neuen Möglichkeiten kann dabei helfen
- Werden diese genutzt, wird auch künftig ein aktives Vereinsleben in Nieder-Liebersbach

November 1922

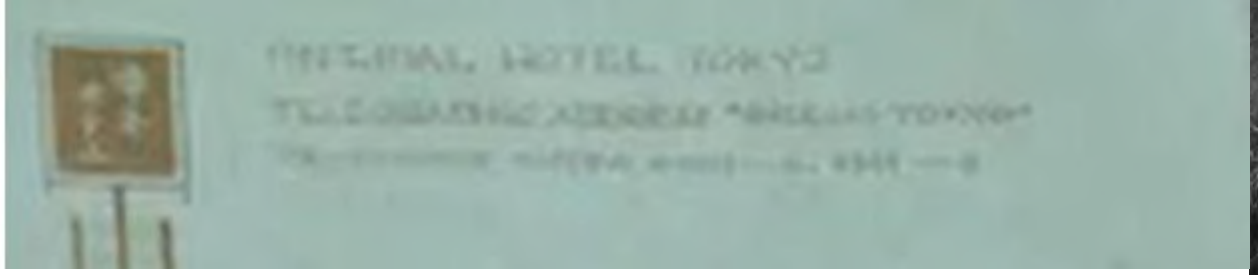

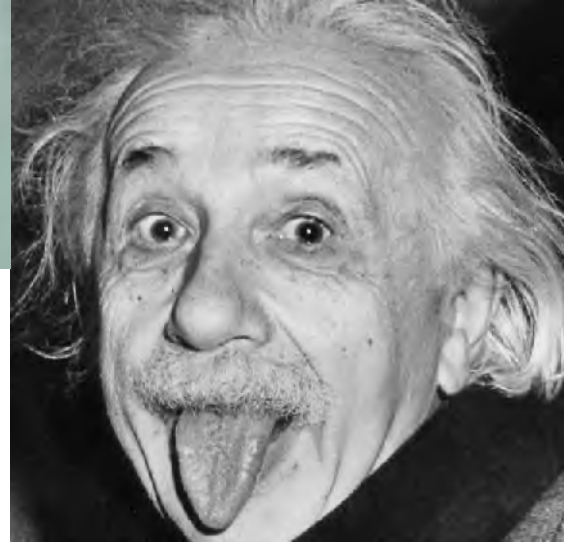

„Wo ein Wille ist, da ist auch ein Weg!“

Dieser Zettel wurde am
27. Oktober 2017 für über 200.000,00 € versteigert!

Wir Odenwälder sagen: „Gäit net - gibt’s net!“

Auf einem weiteren Zettel von Albert Einstein, der für 1,3 Mio. € versteigert wurde, stand:

„Stilles bescheidenes Leben gibt mehr Glück als erfolgreiches Streben, verbunden mit beständiger Unruhe!“

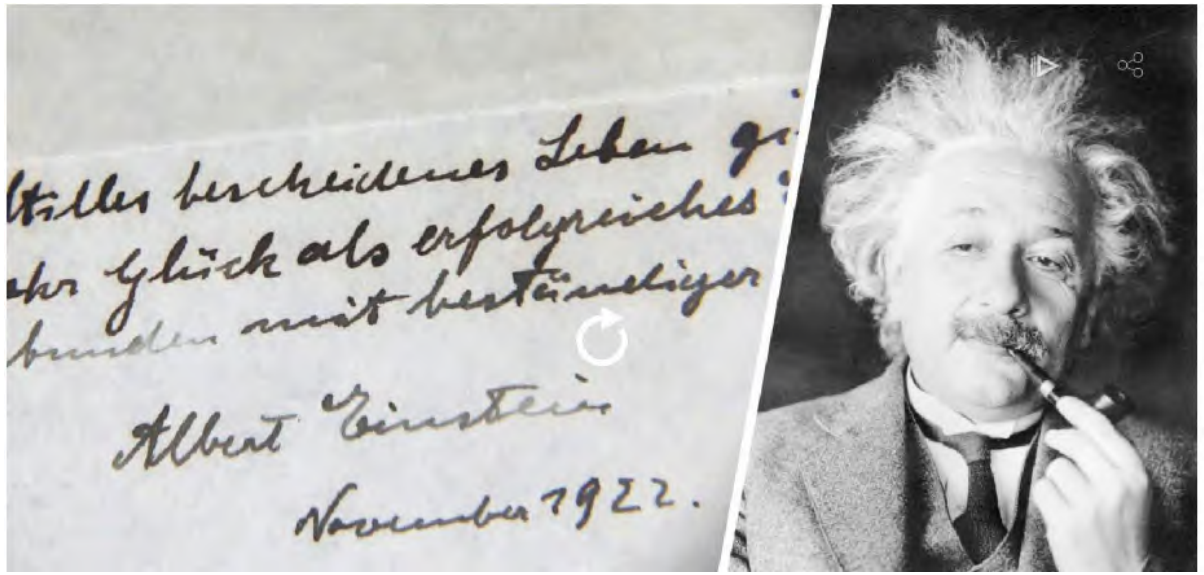

Ich gratuliere der SVG Nieder-Liebersbach für das hohe Engagement und die tollen Leistungen in den letzten 125 Jahren und wünsche dem Verein auch weiterhin alles Gute zum Wohle von Nieder-Liebersbach!

Ein herzliches Dankeschön an alle, die sich für diesen tollen Verein engagieren!